中國新聞
廣島市上流川町 中國新聞社
電話 廣島 2931番 2932番
印刷人 兼川 威

あの一瞬・平和への祈り深し

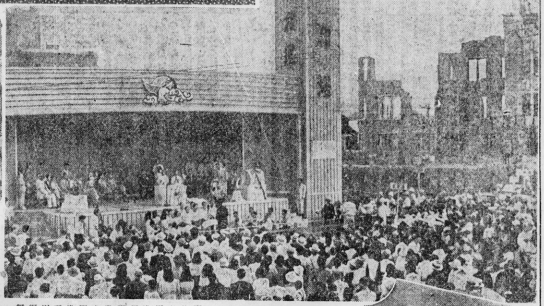

【寫眞】(上段の)平和祭第一日の八月六日午前八時原爆投下の瞬間を記念して平和大鐘が鳴り渡ると同時に原爆慰霊碑前に集まつた人々は一斉に黙禱を捧げた、(下段左)ロストーンの瓦礫の中に立つ原爆ドーム、(下段右)原爆慰霊碑前に集まつた人々

社説 平和祭と廣島縣民

祭場、寂として聲なし
大平和祭・嚴かに擧行さる

しめやかに慰靈祭
終日讀經と香煙ゆらぐ

總ての苦惱こそ
全民族への警告

郵貯利上げ
預入限度も三萬圓に

對日講和準備會議
九月上旬に開催か

凍結中の戰犯財産解除

賠償前渡手續き九月に開始

貿易準備は完了
松本政務次官郷土入り

半ドンの實施に意見書
廣島商工會議所から指令

全縣議員視察
食糧救援行脚

農業協同組合法案決る

新女苑

平和の鐘が鳴る
祝平和祭
美しくお肌を養ひ淨化する
キープ乳液
タカツ
ヒゲ剃り後にも!
下痢 腹痛
いわしや薬
調丸
株式會社丹平商會
世界平和の祭
コンサートン ラジオ
戸坂製作所
アセ肌をサッパリと
淨く美くする
クラブ乳液