中國新聞
発行所 広島市中区上幟町7番19号 郵便番号730
中國新聞社
電話(082)236-3111(代表)
郵便振替口座 広島7-0
©中國新聞社 1991

英国に生まれて300余年。
高級紅茶の歴史は、
トワイニングの歴史です。
TWININGS 正岡物産

ヒバクシャ救援の先頭に

平岡市長 平和宣言

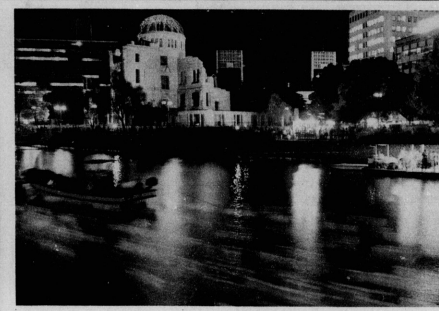

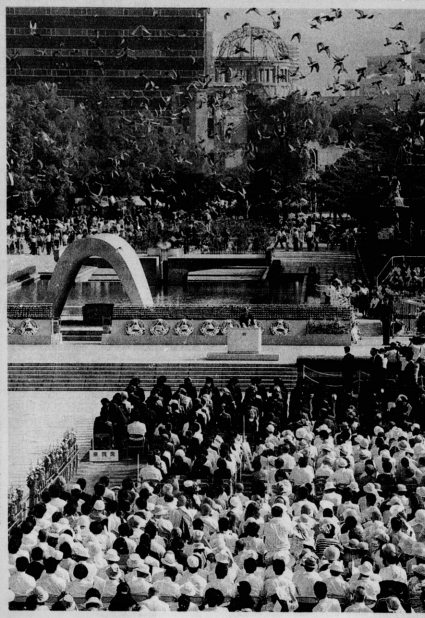

祈りと誓い　約5万5千人の参列者が、平和への不断の努力を誓った広島市の原爆死没者慰霊式・平和祈念式（6日午前8時23分　広島市平和記念公園）

広島被爆46周年 平和祈念式

川面に慰霊の灯

原爆で犠牲者を出すたつの橋が、広島市内の三つの川で行われ、色とりどりの灯籠が流れの中を漂った。川面を流れる「精霊ナガシ」の灯籠がゆっくり元安川、ウタシ川、天満川（さんなも）に浮かぶ。赤、黄、緑、青、白のともしびが、つぎつぎと流れていく。ゆっくりと流れていく。

（6日午後8時すぎ　広島市の元安川）

アジアに対し謝罪

国際貢献へ新たな歩み

ヒロシマは今、被爆四十六回忌を迎えた。広島市の平岡敬市長は、平和宣言の中で、アジアへの加害責任に言及するとともに、「増大つつあるヒバクシャの国際救援の先頭に立つ」と、被爆地ヒロシマの責務を強調した。ヒロシマ（2面、三面関連）

国際的に医療協力

首相会見 蓄積・経験生かす

被爆者の国際医療協力に積極姿勢をみせた海部首相

南北同時、国連加盟へ

韓国も申請書を提出

援護法制定 従来枠出ず

湾岸後の平和探る

広島で国際シンポ開く

海部首相が帰京

「原爆の日」関連ニュース（22・234面）

赤ヘル逆転、佐々岡が10勝（17面）

〝高校生ねずみ講〟講元逮捕（23面）

◇10・1面経済特報「広がるAカード」ほか

主な記事

ニチエーテック
光でつり・窓でつり・幸せでつり
皆様のお見舞い申し上げます
ニチエーテック株式会社
TEL.082-844-2559代

ミセス　9月号　定価830円(税込)　文化出版局
今に受け継ぐ伝統と気品・格調の英国式生活
永遠のエレガンスはそのままに
より洗練されたモダンな英国調
秋の気配を感じたら 豊かな時を過ごすハウスウェア
藍地白花 浦野理一　益田宏美さんとおかあさま
出かけない贅沢　こんな暮し方・こんな楽しみ方
大きなダイニングテーブルが欲しい
しみ抜き対策Q&A
ミセスのスタイルブック　初秋号発売中！
ミセスのためのサービス人情報事典

婦人公論　9月号　定価600円(税込)
女のつきあい大研究
日本人妻はミステリー
超ワガママ・ド派手姑
いま、超常現象が面白い
恋の十和田、死の猪苗代
私が出会ったフシギ体験
芸能界ガン告知の裏側
社会党にカラむ
新しい女は超えられたか
星と霊に誘われて
火砕流被害者の驚く長い夏
増えている近隣トラブルに用心
日本人妻はミステリー
女友達はいのちの電話か
加藤諦三
森毅
瀬戸内寂聴
山田太一
野坂昭如
吉行淳之介
阿木燿子・宇崎竜童
ジョン・ボウルビー
ジェームズ・ヒルマン
ロバート・ブライ
ロバート・ジョンソン
ロバート・A・ジョンソン
ロバート・ムーア
デーブ・ウルフ
ロバート・ムーア
デーブ・ウルフ
ロバート・ムーア
デーブ・ウルフ

新設計
斎藤 永徳 源氏物語 全14巻
橋本 治 北京料理 全巻書下し
花宴 葵 賢木

天風録

ミセスのスタイルブック　初秋号発売中！　作品作りのガっき
ミセス　9月号　定価830円(税込)　文化出版局
今に受け継ぐ伝統と気品・格調の英国式生活
永遠のエレガンスはそのままに
より洗練されたモダンな英国調
秋の気配を感じたら 豊かな時を過ごすハウスウェア
藍地白花 浦野理一　益田宏美さんとおかあさま
出かけない贅沢　こんな暮し方・こんな楽しみ方
大きなダイニングテーブルが欲しい
しみ抜き対策Q&A
ミセスのためのサービス人情報事典