中國新聞
中國新聞社
広島市土橋町7番1号
(郵便番号730)
電話広島(211)1111番(代表)
郵便振替口座 広島27
© 中國新聞社 1974

きょう原爆の日

傷跡いえぬまま29年

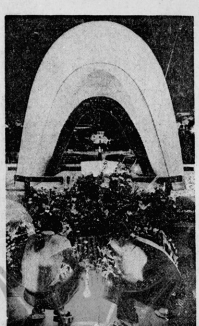
相次ぐ核実験 ヒロシマの願いはこどもら誰かなかった 29年目の「あの日」を祈る原爆慰霊碑

広島の酒 蔵出原酒 ヒシマサムネ

原爆病院

実費の20%以下 雇えない付き添い

《24》

駐車しカンで世話

介護手当

恒久平和に貢献を期待

広島県知事メッセージ

二つの原水禁世界大会開く 広島

国連は国際会議開け 原水協

統一へ努力強めよう 原水禁

ダウ140円暴落

東京株式 ドル高円安きっかけ

ドル相場落ち着く 市場

天風録

無国籍の論理

羽仁五郎 大森実

日本人に政治意識はあるか

●田中角栄は必ず小選挙区制をやる

●大政翼賛政治の復活だ

●ゲリラとゲバ学生を体制に組み入れぬ

●眼り様バイジャックが起こるぞ ほか

■国家権力側の過度な暴挙の実態が、権威が…

河野洋平が三福と体当り対論

それ行け！常識社会党／白鳥令

■いまこそ単独政権構想を打ち破るのだ！

特集 狂乱政局のウソとマコト

戦後30年目の歴史総括

単行本一冊をもての先駆ました的安で注文の「現代」を始め！

現代

9月号 300円 講談社

特別寄稿 私のヨーロッパ政界見聞録 青島幸男

特別企画 資料・巨大新聞への不信

このままでは奇形児の孫をもつ……平沢正夫

実録・渡り鳥サラリーマンの犯罪……飯干晃一

またたる物価暴騰にカラクリあり 伊藤誠

公正中立を捨てる時がきた！

●全国学校図書館協議会選定図書 ●日本図書館協会選定図書

学芸百科事典エポカ 全19巻

新聞紙面 本の広告 伊藤幸雄 奥田博 大木雅夫 佐藤博 増田昭郎 吉田稔

〔お願い〕 しばらくの間、書籍の広告は、新聞紙面の一部を割いてお知らせしていただくことになりました。ご了承願います。

第6巻発売 3,000円

既刊分がいちどにそろう

6巻セット 新発売 18,000円

（エポカ統計・資料74つき）

旺文社 東京都新宿区市谷柳町

新しい時代の要求に対応できる本格的な百科事典『エポカ』

ENCYCLOPEDIA EPOCA 学芸百科事典 Y 6